

らくらく

産地直売所POS&精算システム

さんちよく市場

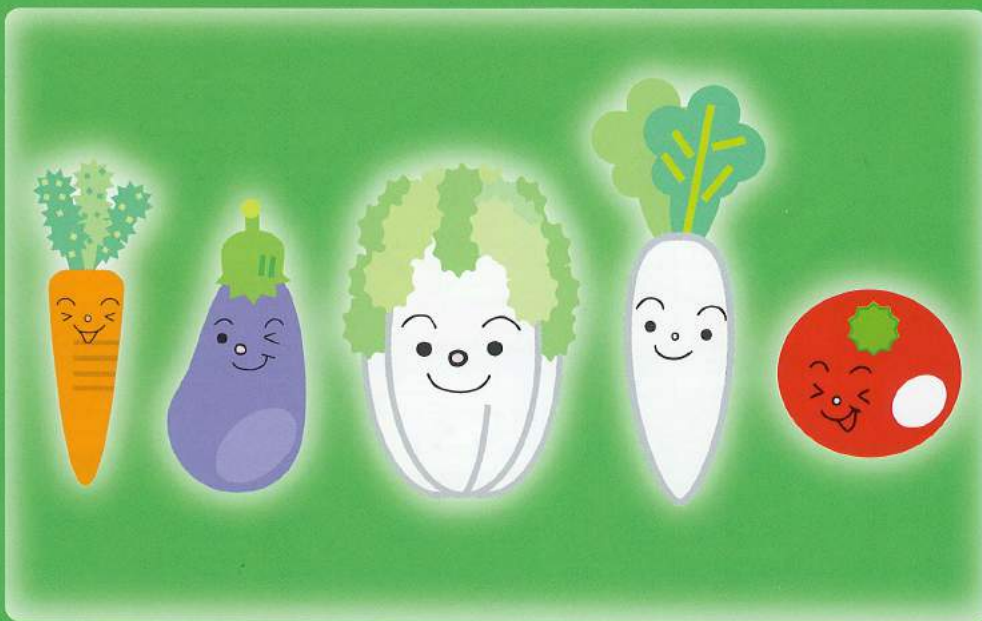

1.商品管理や精算業務がらくらく簡単に。

2.月々の売上明細書がらくらく明瞭に。

3.売上の分析がらくらく明確、ヤル気の向上に。

人とデジタル機器とのやさしい環境を提案する

コルゴシステム

らくらく 生産者がバーコードラベル発行 集計管理のてんちよく市場



システムの概要

生産者が持ち寄った生産物（野菜・果物・加工品など）にバーコードラベルを貼り、販売時にレジで読み取らせませす。レジで読み取った売上データをパソコンに取り込み、生産者ごとに精算処理を行います。

基本システム



システムの特徴

生産者がバーコードラベルを発行し、売上管理、精算管理などが簡単に自主管理できます。

1 バーコードラベル発行

簡単に生産者にバーコードラベルを発行してもらうため、タッチパネル方式（音声ガイド付）を採用しました。生産者は生産者番号を入力した後、商品を選択し、金額、枚数を入力するだけで簡単にラベルを発行できます。ラベルを発行した枚数もシステムで管理しているため、生産者ごとのラベル負担額が簡単に算出できます。

ラベル発行画面

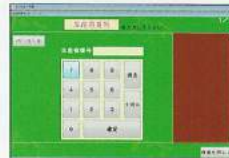

生産者番号入力画面



商品選択画面

2 バーコードラベル

バーコードラベルは商品ごとにどのラベルを使用するか設定することができ、印刷する内容も自由に設定できます。

標準バーコードラベル（無地）



加工品バーコードラベル



3 売上管理 下記の管理帳票が出力できます。

売上日報

日別・支店別・生産者別に売上を集計します。

売上日報		DATE: 2013/03/13
DATE: 2013/02/01		PAGE: 1
生産者名	商品名	元単価 単価(5%以内は税別) 数量 合計金額 値引額
000001 竹尾 章	2100002000001 アーティチョーク	350 350(334) 10.00 3,500
	2100004000001 青ピーマン	150 150(143) 2.00 300
	ラベル発行: 2枚 【生産者計】	12.00 3,800

販売実績表

店全体の売上額を日別・店舗別に出力します。前年比も出力します。

販売実績表		DATE: 2013/03/03		
DATE: 2013/03/01		PAGE: 1		
売上日	支店	数量	単価	合計金額
13/03/03	本店	14,300	19,100	273,800
13/03/03	支店	7,000	2,150	14,950
13/03/03	計	21,300	21,250	288,750

※店舗が複数存在しても店舗全体の管理ができます。

4 精算管理 下記の管理帳票が出力できます。

精算一覧表

生産者別に売上合計額から手数料・経費を引いた金額を生産者への支払額として出力します。

精算一覧表		DATE: 2013/03/13		
CODE: 000001		PAGE: 1		
生産者名	支払額	手数料	経費	支払額
000001 竹尾 章	167	11,000	1,000	12,167
000002 下田 友子	67	26,400	3,000	29,467

精算書

生産者別に指定期間の売上を集計します。本帳票は精算処理後、生産者に配布します。

精算書		DATE: 2013/03/13
No. 000001		PAGE: 1
〒950-0867	新潟県新潟市東区竹尾〇〇町 7 7	にいがた産地直売所
〒950-0915	新潟県新潟市中央区錦西 7 7 7 7	TEL: 025-242-**** FAX: 025-241-****
竹尾 章 様		

売上日別集計表

店舗名	売上日	数量	合計金額	備考
本店	2013/02/01(金)	12.00	3,800	
	2013/02/28(木)	150.00	750	
【売上合計】		167.00	6,100	
(2013/02/28 締め分 経費)				

※金融系システムへのデータ作成ができます。

5 レジの管理

レジに登録する商品（生産物）はすべて本部システムで登録し、レジに送信することができます。レジの面倒な商品登録作業がないため、レジ業務を単純化することができます。チェッカーも早く操作を覚えることができます。



レシート

6 携帯電話に売上情報を配信

生産者の携帯電話やパソコンに売上情報や連絡情報を配信できます。また、指定した時間に自動的に配信することも可能です。店の売上状況を、経営者様及びスタッフ様に送ることもできます。

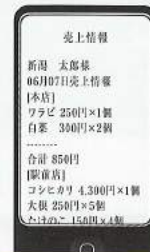

システム導入のメリット

業務の簡素化により人件費削減などの他、集計・精算業務が簡単、正確になり各種帳票により売上分析ができるため、生産者のやる気を促進できます。

merit.1 /

精算業務の作業簡素化
・人件費削減
・計算ミスゼロ

merit.2 /

今まで開店前と閉店後の2回生産物を数える手間があったが、生産物を持ち込むだけでOK!

merit.3 /

指定期間毎に集計した売上明細書が生産者に手渡されるので、売れ筋の分析を各自行えるようになります。

merit.4 /

売上が明確になったことで生産者に「競争意識」や「やる気」が出てきます。



産地直売所POS&精算システム

さんちよく市場



■お問い合わせ

人とデジタル機器とのやさしい環境を提案する

マルゴシステム

本社/新潟事業所 | 〒950-0915 新潟県新潟市中央区錦西2-18-1 第一和高ビル
TEL.025-242-1700 FAX.025-242-1701

佐渡事業所 | 〒952-0021 新潟県佐渡市秋津417-9
TEL.0259-24-1105 FAX.0259-23-3205

東京事業所 | 〒108-0075 東京都港区港南2-14-14
品川インターシティフロント 3F デスカット
TEL.03-5704-2946 FAX.03-5704-2947

<http://www.marugo-system.co.jp/>